



Ketentuan Pelaku Perjalanan Orang Dalam Negeri dalam Masa PPKM Darurat 3 - 20 Juli 2021



Illustrations by Stories Freepik



LATAR BELAKANG

1. Telah terjadi peningkatan penularan covid-19 secara signifikan dan kenaikan angka kasus aktif ditingkat nasional.
2. Penyebaran meningkat melalui mobilitas manusia sehingga diperlukan pengetatan ketentuan perjalanan orang dalam Negeri dalam masa pandemi.
3. Berdasarkan pertimbangan tersebut, perlu ditetapkan SE Satgas Penanganan Covid-19 tentang Ketentuan Perjalanan Orang Dalam Negeri dalam Masa Pandemi Covid-19.

MAKSUD

Memberlakukan penerapan protokol kesehatan yang lebih ketat terhadap pelaku perjalanan orang dalam negeri dalam masa pandemi Covid-19

TUJUAN

1. Meningkatkan penerapan prokes dalam kebiasaan baru bagi terciptanya kehidupan produktif & aman Covid-19.
2. Mencegah terjadinya peningkatan penularan Covid-19.
3. Melakukan pembatasan pelaku perjalanan pengguna moda transportasi udara, laut, kereta api dan darat.

Protokol Pelaku Perjalanan Dalam Negeri

Ketentuan Wajib Umum

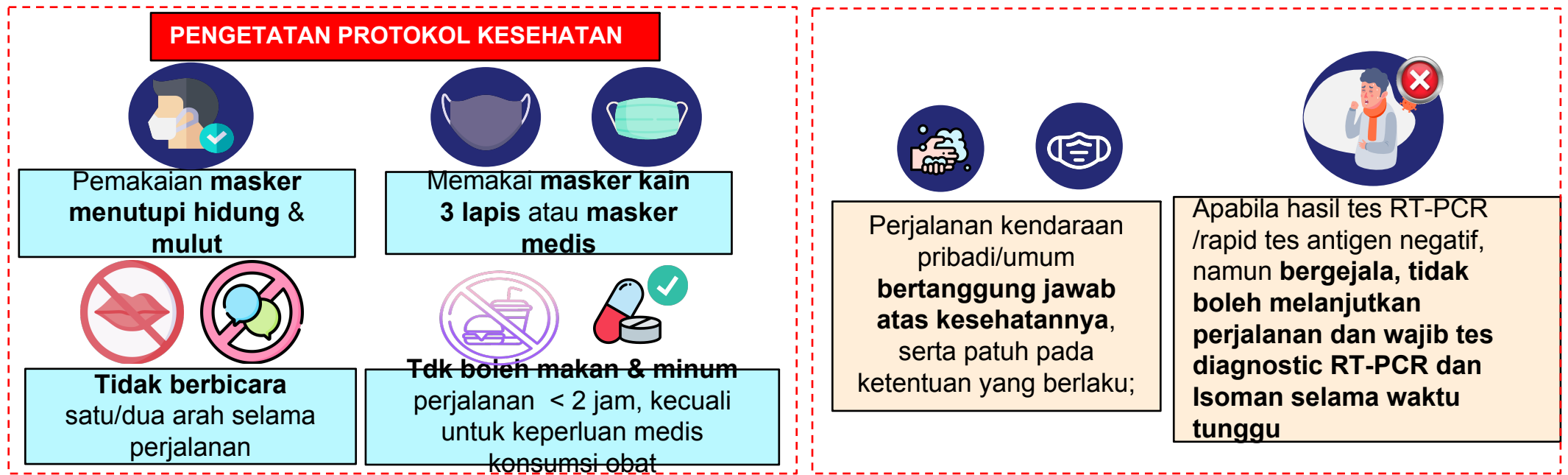

Ketentuan Syarat Vaksinasi untuk Perjalanan

1. **Wajib** menunjukkan kartu **vaksin pertama + surat keterangan negatif RT-PCR/rapid tes antigen**
2. Penumpang dengan kepentingan khusus yang **tidak/belum divaksin dengan alasan medis** berdasarkan keterangan dari **dokter spesialis** dapat melakukan perjalanan dengan menunjukkan **surat negatif RT-PCR/rapid tes antigen**
3. Syarat *testing*/vaksinasi untuk transportasi perintis **wilayah perbatasan, daerah 3T, dan pelayaran terbatas** menyesuaikan **kondisi daerah** masing-masing

SE Satgas No. 12 Tahun 2021

SE Satgas No. 14 Tahun 2021

PULAU BALI

Udara :

- ❖ RT-PCR maks. **2x24 jam** sebelum keberangkatan
- ❖ **Antigen** maks. **2x24 jam** sebelum keberangkatan
- ❖ **Tes GeNose di Bandara**

Laut dan Darat (Pribadi/Umum) :

- ❖ RT-PCR atau **Antigen** maks. **2x24 jam** sebelum keberangkatan
- ❖ **Tes GeNose di Pelabuhan atau Terminal**

Ketentuan untuk seluruh daerah tujuan :
(GeNose ditiadakan)

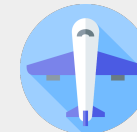

Moda Transport Udara

- ❑ RT-PCR maks. **2x24 jam** sebelum keberangkatan
- ❑ Mengisi e-HAC

PULAU JAWA & LUAR PULAU JAWA

Udara :

- ❖ RT-PCR maks. **3x24 jam** sebelum keberangkatan
- ❖ **Antigen** maks. **2x24 jam** sebelum keberangkatan
- ❖ **Tes GeNose di Bandara**

Laut :

- ❖ RT-PCR maks. **3x24 jam** sebelum keberangkatan
- ❖ **Antigen** maks. **2x24 jam** sebelum keberangkatan
- ❖ **Tes GeNose di Pelabuhan**

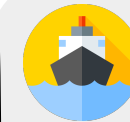

Transport Laut

Penyeberangan Laut

Transport Darat Pribadi/Umum

Sepeda Motor

Kendaraan Barang/log

Kereta Api Antarkota

- ❖ RT-PCR maks. **2x24 jam** sebelum keberangkatan
- ❖ **Antigen** maks. **1x24 jam** atau **on site** sebelum keberangkatan
- ❖ Untuk transport laut dan penyeberangan laut ditambahkan mengisi e-HAC

Darat Umum :

- ❖ **Tes acak Antigen/GeNose** oleh Satgas COVID-19 Daerah

Darat Pribadi :

- ❖ Dihimbau RT-PCR/Antigen/tes **GeNose** maks. **3x24 jam** sebelum keberangkatan

Kereta Api Antarkota :

- ❖ RT-PCR/Antigen maks. **3x24 jam** sebelum keberangkatan

Penyeberangan Laut :

- ❖ **Antigen** maks. **3x24 jam** sebelum keberangkatan
- ❖ **Tes GeNose di Pelabuhan**

- ❖ **Tes GeNose di Stasiun KA**

Persyaratan Pelaku Perjalanan Usia Anak-anak :

Usia **<5 tahun** tidak diwajibkan menunjukkan surat keterangan negatif hasil *testing*



- Darat (Pribadi/Umum) dlm satu wilayah Aglomerasi :**
- ❖ **Tidak diwajibkan** menunjukkan kartu vaksin, RT-PCR atau Antigen



Pelaku Perjalanan Usia Anak-anak :

- ❖ **Usia dibawah 18 tahun** wajib menunjukkan kartu vaksin pertama dan **RT-PCR** maks. **2x24** atau rapid test antigen **1x24 jam** sebelum keberangkatan



1

Satgas Daerah dibantu otoritas penyelenggara transportasi umum melakukan pengendalian dengan membentuk **Pos Pengamanan Terpadu**

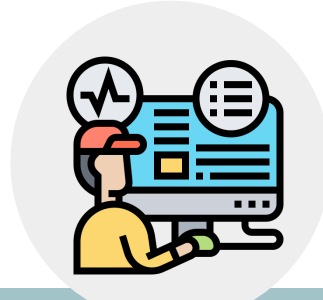

2

Otoritas, pengelola, dan penyelenggara transportasi umum melakukan **pengawasan** selama penyelenggaraan operasional transportasi umum



3

Kementerian/Lembaga, TNI/Polri dan Pemda berhak melakukan **pelarangan perjalanan** selama tidak bertentangan dengan peraturan perundang-undangan



4

Instansi berwenang melaksanakan **pendisiplinan Protkes dan Penegakkan Hukum** sesuai peraturan perundang-undangan

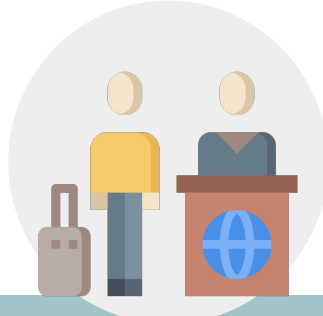

5

Otoritas penyelenggara transportasi umum wajib **memverifikasi keabsahan surat keterangan** negatif RT-PCR atau antigen untuk mencegah pemalsuan



6

Pemalsuan surat keterangan RT-PCR dan *rapid test* antigen **dikenakan sanksi** sesuai dengan peraturan perundangan



BERSATU LAWAN COVID-19

PAKAI MASKER • JAGA JARAK • CUCI TANGAN • OLAHRAGA, ISTIRAHAT CUKUP, TIDAK PANIK • MAKANAN BERGIZI

MEMAKAI MASKER • MENJAGA JARAK • MENCUCI TANGAN